



協康會主辦

「尋因越障」特殊學習困難學童支援計劃(第二期)

為幫助有特殊學習困難(Specific Learning Difficulties SpLD)的初小學童，協康會特別推出「尋因越障」學童支援計劃，期望透過針對性的專業訓練，及早改善學童的學習能力及群體生活技能。第二期計劃將於明年二月展開，歡迎家長為有需要的子女報名。

計劃目的：為懷疑/已評估為特殊學習困難(包括讀寫障礙，數學運算障礙、視覺空間感知障礙、特殊語言障礙及動作協調障礙)的學童提供適切的專業訓練，提升他們的學習能力及群體生活技能；同時透過專業諮詢及工作坊，讓家長掌握孩子的訓練需要和協助方法

計劃對象：現正就讀小一，並懷疑/已評估為特殊學習困難(SpLD)的學童
(此計劃並不適合自閉症/亞氏保加症學童)



A. 學童訓練小組

家長可按孩子需要選擇不同訓練目標的小組，通過導師甄別後便可入組。

小組	日期	時間	對象	目標	地點	導師
A1 「讀寫多 樂趣」讀 寫訓練小 組 (Chest- SPLD-Chi -004/005 /006)	2012年2 月18日至 5月26日 (7/4、 14/4、 28/4除 外，逢星 期六，共 12節)	A組： 9:30- 10:45 B組： 11:15- 12:30 C組： 2:00- 3:15	在認讀及默寫文字 方面出現困難的學 童，例如：容易混淆 字形或讀音相似的 字、經常寫錯字、不 願意朗讀文章、容易 讀錯字或有跳讀的 情況等	<ul style="list-style-type: none"> 協助學童掌握漢字 字型結構，加強對漢 字部首、偏旁及語素 的認識 學習利用多感官策 略認讀及默寫新 詞，透過識字遊戲豐 富中文詞彙 透過朗讀訓練加強 閱讀流暢度 	中華基督 教會望覺 堂啓愛學 校 (西洋菜南 街111號， 近太子地 鐵站)	協康會 李旖琳 老師
A2 「運算智 叻星」數 學運算訓 練小組 (Chest- SPLD- Math- 003)	2012年2 月18日至 5月26日 (7/4、 28/4、5/5 除外，逢 星期六， 共12節)	A組： 9:00 - 10:15	在數學運算方面出 現困難的學童，例 如：數字感弱、估算 能力弱、容易混淆數 位、加減符號、計算 單位、進率等概念、 未能掌握加減運算 方法、不能從文字題 推論出運算方程式	<ul style="list-style-type: none"> 提升數字感及估算 能力；加強對數位、 計算單位及進率的 概念 明白數的組成和分 解；認識加減法的概 念及掌握運算策略 學習處理應用題的 解題策略及步驟 	中華基督 教會基灣 小學(愛 蝶灣) (筲箕灣愛 信道39號， 近筲箕灣地 鐵站)	協康會教 育心理學 家姜源貞 姑娘



小組	日期	時間	對象	目標	地點	導師
A3 「動感寫字樂」書寫訓練小組 (Chest-SPLD-Write-003/004)	2012年2月18日至5月26日 (7/4、28/4、5/5除外，逢星期六，共12節)	A組：9:15-10:30 B組：11:15-12:30	在書寫方面出現困難的學童，例如：抄寫/執筆力度過大或過小、字體東倒西歪、書寫速度緩慢、文字部件比例或方向有錯漏、筆劃有添加或減少的情況等	<ul style="list-style-type: none"> • 促進兒童的眼球控制、手眼協調、雙手協調、前三指的靈活運用，以建立良好的執筆寫畫技巧 • 促進感覺及動作功能，增強上肢控制及穩定力，建立良好的寫畫姿勢 • 提升對字形結構、基本筆順規則及中文字複合筆畫及部件的認識 	協康會裕明中心 (將軍澳裕明苑裕昌閣地下，近坑口地鐵站)	協康會職業治療師 陳智豪先生
A4 「童話繽紛樂」語言及社交訓練小組 (Chest-SPLD-Lang-003/004)		A組：9:15-10:30 B組：11:15-12:30	在語言及社交方面出現困難的學童，例如：語言理解能力較弱，未能理解複雜語句及故事內容、表達能力較弱，只能運用簡單句子，並口語詞彙數量較少、溝通能力較弱，未能與人互動溝通	<ul style="list-style-type: none"> • 增加兒童的詞彙數量，並加強口語表達能力及運用複雜句式 • 提升閱讀理解、語言理解及社交溝通能力 	協康會裕明中心 (將軍澳裕明苑裕昌閣地下，近坑口地鐵站)	協康會言語治療師 李家寶姑娘
A5 「樂動小跳豆」動作協調訓練小組 (Chest-SPLD-Motor-003/004)	2012年2月18日至5月26日 (7/4、14/4、28/4除外，逢星期六，共12節)	A組：10:00-11:15 B組：2:30-3:45	在動作協調方面出現困難的學童，例如：動作較為「論盡」、做律動時身體不協調、學習新的運動技巧時會遺漏動作的步驟、姿勢不良、平衡力不足、動作反應緩慢、拋接球的控制及準確性較差及跑跳速度慢等	<ul style="list-style-type: none"> • 提升兒童的動作協調能力(包括平衡、力度控制、身體協調、視覺及聽覺反應速度、空間概念及動作計劃能力)，加強學習基礎 • 改善運動技巧，提昇體育科表現，增加兒童的自信心及成就感 	協康會環翠中心 (西翼) (柴灣環翠邨澤翠樓102-113地下，近柴灣地鐵站)	協康會物理治療師 畢鳳儀姑娘

名額:每組6名學童(A1, A2 小組無須家長陪同, A3, A4, A5 小組以親子形式進行, 家長須陪同子女參加)

費用:每組\$300 (12節), 低收入/綜援家庭: \$100

*凡報名參加 A1-A5 小組之兒童均須出席於 2 月 4 日舉行之小組甄別, 以決定是否適合入組及進行分組。詳情請參閱報名表。

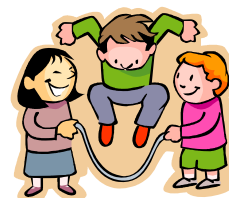

B. 專業諮詢

日期： 於小組中期/完結後進行，小組導師會於小組開始後與家長作出預約

內容： 由小組導師向家長個別講解兒童的學習表現及跟進家居訓練

C. 家長工作坊 (Chest-SPLD-Parents-003/004)

日期： A組：2012年2月28日至3月27日（星期二上午10:00-11:30，共5節）

B組：2012年3月2日至3月30日（星期五晚上7:00-8:30，共5節）

對象： 參加學童訓練小組的家長

目標： 1. 增加家長對特殊學習困難的認識
2. 如何透過家居訓練提昇子女的學習能力
3. 介紹合適的資源及訓練

地點： 協康會總辦事處（九龍大坑東邨東裕樓地下，近石硤尾地鐵站）

名額： 每組10位家長 費用：全免

導師： 協康會社工林燕珍姑娘

報名須知(請細閱此部份)

1. 報名方法：請家長填妥報名表，然後傳真/寄回/電郵至「協康會兒童研究及學習中心」，本會收到表格後將致電與家長聯絡。若在交表後一星期仍未收到電話，請與本會職員聯絡。此外，家長現階段無須交費，待小組甄別後才交費。
地址：九龍太子道西189號香港布廠商會教育中心102室
傳真：2391 7271 查詢電話：2391 3400 電郵：spld@heephong.org
2. 小組甄別名額有限，先到先得。甄別完結後，本會職員將於2012年2月7日 - 2月11日聯絡家長通知結果。由於小組導師會在甄別後將合適的兒童按能力編入不同小組，故此兒童具體上課時間有待稍後才能落實。
3. 小組共12節，其中第一節為組前評估，最後一節為組後評估，請家長留意。
4. 在兒童訓練小組及家長工作坊期間，導師或會為參加者進行攝影/攝錄，以作日後內部培訓及撰寫活動報告之用。
5. 若兒童因個人或健康理由未能出席某些堂數，恕未能補堂或退款。
6. 若在課堂前兩小時內遇上惡劣天氣（即天文台懸掛三號或以上風球、紅色或黑色暴雨警），該課堂便會取消或改期。若只懸掛一號風球或黃色暴雨警告，課堂將照常舉行。若因天氣影響小組課堂，中心將儘量安排補堂，若兒童未能出席補堂，中心恕不安排退款。
7. 若兒童有發燒或傳染病徵狀，請通知小組導師及留在家中休息。

本計劃由香港公益金全力資助





協康會「尋因越障」特殊學習困難學童支援計劃報名表格(第二期)

請將報名表傳真/寄回/電郵至「協康會兒童研究及學習中心」

地址:九龍太子道西189號香港布廠商會教育中心102室

傳真:2391 7271

兒童姓名 : (中文) _____ (英文) _____ 性別 : _____

就讀學校 : _____ 班別 : _____ 出生日期/年齡 : _____

監護人姓名: _____ 與兒童關係: _____ 日間聯絡電話: _____

地址 : _____ 手提電話: _____

電郵: _____ 從何途徑得知本計劃: _____

兒童曾否接受醫生/心理學家診斷 沒有 有, 診斷結果: _____

提供診斷的機構: _____ 診斷日期: _____ 年 _____ 月

兒童現正接受的訓練/治療: _____

兒童有否長期身體疾病? 沒有 有, 請註明: _____

參與活動如下(請在內✓):

A. 學童訓練小組 (凡報名參加學童訓練小組之兒童, 必須出席於 2月4日(星期六)舉行之小組甄別)

請選擇小組 只可選擇其中一組	小組甄別地點	小組甄別時間 (請盡量選擇多個時段, 以便安排, 職員會致電與家長落實)
<input type="checkbox"/> A1「讀寫多樂趣」 讀寫訓練小組	中華基督教會望覺堂 啓愛學校	<input type="checkbox"/> 9:00-9:45 <input type="checkbox"/> 10:00-10:45 <input type="checkbox"/> 11:00-11:45
<input type="checkbox"/> A2「運算智叻星」 數學運算訓練小組	協康會環翠中心(西翼)	甄別將以個別形式進行, 導師將稍後通知確實日期和時間
<input type="checkbox"/> A3「動感寫字樂」 書寫訓練小組	協康會裕明中心	<input type="checkbox"/> 9:10-9:40 <input type="checkbox"/> 9:45-10:15 <input type="checkbox"/> 10:20-10:50 <input type="checkbox"/> 11:00-11:30 <input type="checkbox"/> 11:35-12:05 <input type="checkbox"/> 12:10-12:40
<input type="checkbox"/> A4「童話繽紛樂」 語言及社交訓練小組	協康會裕明中心	<input type="checkbox"/> 9:15-10:00 <input type="checkbox"/> 10:15-11:00 <input type="checkbox"/> 11:15-12:00
<input type="checkbox"/> A5「樂動小跳豆」 動作協調訓練小組	協康會環翠中心(西翼)	<input type="checkbox"/> 9:30-10:30 <input type="checkbox"/> 10:30-11:30 <input type="checkbox"/> 11:30-12:30

B. 家長工作坊(兩組內容一樣, 家長可自行選取參與其中一個)

<input type="checkbox"/> A組家長工作坊(星期二上午 10:00-11:30)	<input type="checkbox"/> B組家長工作坊(星期五晚上 7:00-8:30)
-----------------------------------------------------	---------------------------------------------------

本人明白協康會收集的個人資料, 只用作服務安排之用, 而不會作其他用途。

此外, 本人已細閱活動詳情及「報名須知」, 並同意中心為兒童小組/家長工作坊進行攝影/攝錄。

家長簽署: _____ 日期: _____